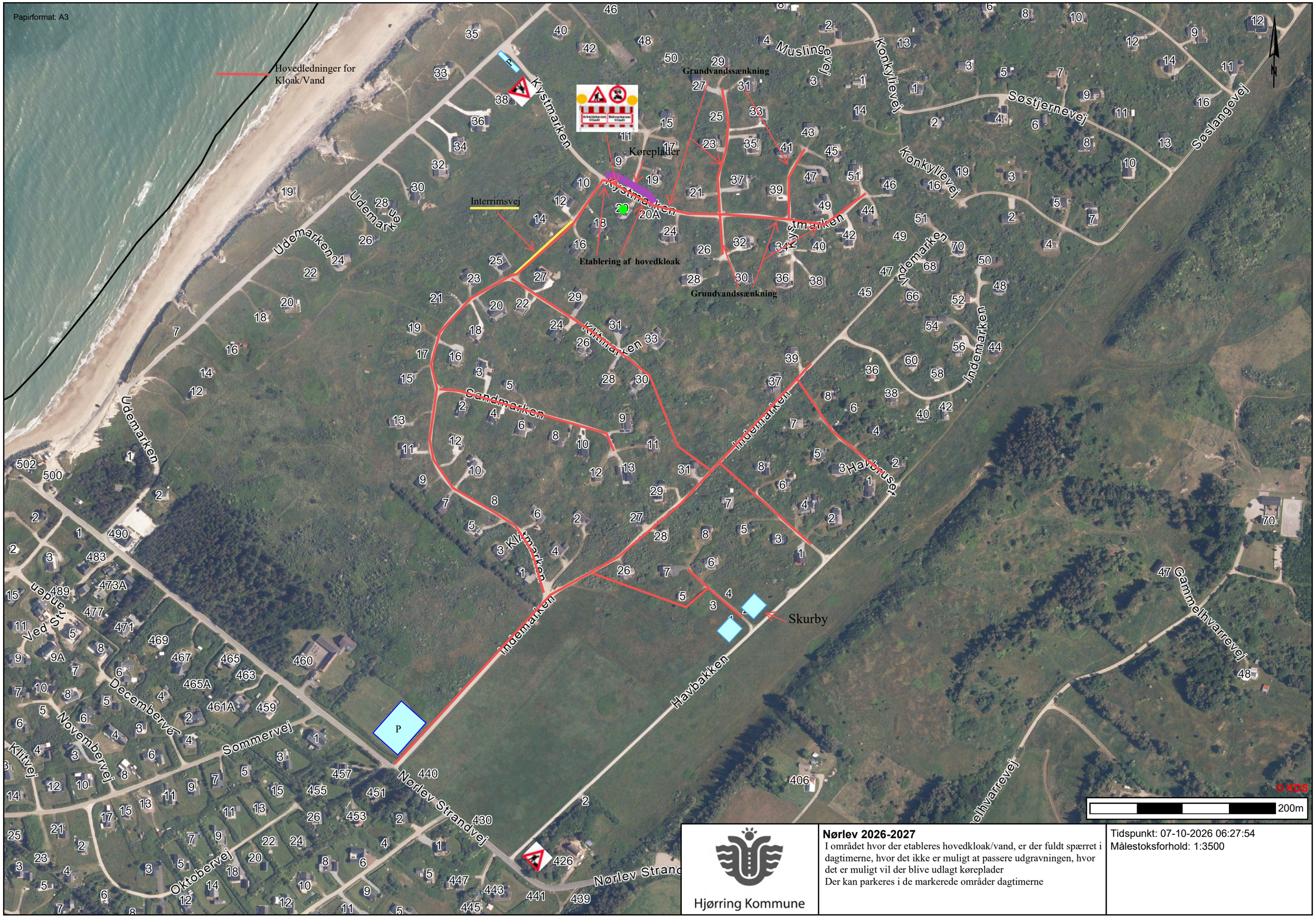

Hjørring Kommune

Nørlev 2026-2027
I området hvor der etableres hovedkloak/vand, er der fuldt spærret i dagtimerne, hvor det ikke er muligt at passere udgravningen, hvor det er muligt vil der blive udlagt køreplader
Der kan parkeres i de markerede områder dagtimerne

Tidspunkt: 07-10-2026 06:27:54
Målestoksforhold: 1:3500